



ロータリー・クラブは何をするのか ポリオ撲滅 国際教育 平和 識字率向上
韓国青少年交換学生の滞在計画

	日 程	御世話係
26日(月)	小松迎え 各家庭へ 14:50着便	金、炭谷夫人、娘さん、村田夫人、水野、吉田光、岩倉、吉田昭
27日(火)	市内観光 半日コース 集合8:30 東口8:50発 金沢駅東口12:30着 昼食(百番街) 県立音楽堂14:00 豎町、1 09なびショッピング 北間楼(夕食)18:30~ (招待:北)	竹田、(半日コース)金(全体) 齋木(駅東口~音楽堂案内) 炭谷娘さん、石丸夫人、宋先生 (半日コースと音楽堂) (村田 送迎の車可能)

コース 成巽閣(9:05~9:35、13:25~13:55) 兼六園(9:40~10:40、14:00~15:00)
 天徳院(10:50~11:30、15:10~15:50) 武家屋敷跡(11:45~12:15、16:05~16:35)
 金沢駅東口(12:30、16:50)

28日(水)	立山コース 西口集合6:45 7:00発 立山 西口着18:30 ホテルイン金沢夕食 ゴルフコース	金夫人 吉田昭夫人、土田 (村田 送迎の車可能) 高嶋、二木
29日(木)	集合9:20 卯辰山工芸工房 10:45着 忍者寺 9:30~ (案内:前田) 11:00~ 昼食 ルネス 例会(日航H)	谷、宋先生、金 石丸夫人、魏、子 供3人
30日(金)	村田会員駐車場集合10:00 北国新聞社見学 車遊館(お土産、昼食) 空港着14:00 (小松1 6:05発)	金、村田、炭谷、 齋木、岩倉

北会員のご厚意で子供達をご招待頂きました 7/27(火) 18:30~北間楼(和風レストラン)

2004~2005

(理事) 会長:炭谷亮一 会長外:二木秀樹 直前会長:坂口國男 副会長:江守巧 岩倉舟伊智
 幹事:魏賢任 副幹事:野城勲 水野陽子 会計:池田裕之 クラブ奉仕委員長:木村幸生
 職業奉仕委員長:村田祐一 社会奉仕委員長:北山吉明 国際奉仕委員長:木村陽子 新世代委員長:西村邦雄
 (役員) 監査:吉田昭生 例会:高嶋由治 SAA:江守道子 RC情報:谷伊津子 広報:市島明子
 会報:石丸幹夫 増強拡大:山下公一 修練選考:木場紀子 企画:宮永満祐美 親睦:齋木妙子
 友好:東山卓嗣 R財団委員長:岩倉舟伊智 米山委員長:東海林也令子 地域発展委員:石丸幹夫

(事務局) 相川晶代

例会会場 ホテル日航金沢 5F 〒920-0853 金沢市本町 2-15-1 T076-234-1111 例会日時 木曜日 19:00

事務室 ライブ1ビル 2F 〒920-0852 金沢市此花町 3-2 T262-2211 F262-2241

E-mail khrc@quartz.ocn.ne.jp ホム^°-ジ URL http://www.hokuriku.ne.jp/million/

事務局執務時間 月火水金 10:00~16:00 木 15:00~20:30 休憩時間 12:00~13:00 休日 土日祝日



例会便り

通算 295 回

ホテル日航 5F

出席 2241 53.66%

3 月修正出席率

2004.7.22

点 鐘 SONG 我等の生業 故郷の地(韓国語)
四つのテスト

会長挨拶 : 現役引退した友人はオーストラリアに滞在、---人生論

特別ゲスト 卓話者 金沢工業大学教授 鈴木良次 先生
江守会員のホームステイ ピンセント君



ント君

メイキャップ 金沢香林坊 R C 柿本 盛敏 会員

《 食 事 》

幹事報告魏賢任幹事 来週は南光州から 6 名の少年少女がきます。例会場は当ホテル 3 階です。

委員会報告 木村陽子国際奉仕委員長 南光州 RC の少年友好交歓の件。

ニコニコボックス ¥ 16,000 本年度合計 ¥ 69,000 残高 ¥ 4,027,059-



炭谷会長 卓話に鈴木先生をお迎えして。 **魏 幹事** 皆さん、こんばんわ。鈴木先生ようこそ！卓話にお越し下さいました。楽しみにしています。先週、県の日中友好協会の訪中ミッションに同行させて頂きました。上海はじめ江蘇省の発展ぶりと熱烈な歓迎ぶりに圧倒されました。機会ありましたらご案内します。 **池田会員** 鈴木先生、卓話楽しみにしております。 **石丸会員** 鈴木先生をお迎えして。マッチンググランドの件もよろしく。 **江守道子会員** 今日は、我が家のホームステイしているピンセント君と一緒に出席します。先日、ハングル 4 級試験を受け主人共々合格しました。年末に 3 級受験に向け頑張ります。 **木村陽子会員** 南光州 R C 青少年交換留学生が 2 6 日よりみえますので、皆様のご協力をよろしくお願い致します。 **山下会員** 梅雨明けおめでとございます。暑さにめげず、良い夏を過ごしましょう。今日は、鈴木先生のお話を楽しみに。 **吉田光穂会員** 鈴木先生のお話を楽しみにしています。

講話の時間

『金沢地域に於ける知的クラスター形成の戦略』

金沢工業大学 教授(人間情報システム研究所所長) 鈴木良次先生
紹介者 池田会員



強いと言われていた日本の医学画像診断機分野の国際競争力はこのところ急激に落ち込んでいます。X 線 CT、MRI、PET (陽子放射トモグラフィ) などの医学研究は世界的ですが、その研究ツール(ハード、ソフト)は欧米の製品にたよっています。高齢化社会では脳科学や脳医学を支援するツールを医療産業の戦略ツールとすべきです。石川ハイテクセンシングクラスター構想の中核として北陸先端技術大学院大学、金沢大学、金沢工業大学があります。脳の形質的变化の出る前に機能的異常をとらえる為に、MEG 脳磁計をより高度化



したくおもいます。 - - - - -

点鐘

R C 青少年交換団 7/26 (月) ~ 7/30 (金)

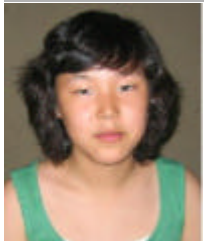

向かって右から **ばくほひょん** 朴 寶賢 15 歳女(金千洙会員姪) **いじす** 李知樹 13 歳女(朴天学会員孫) **ゆんじょんうおん** 尹 鉦 元 17 歳男(尹萬重会員子) **いとつき** 李徳熙 15 歳男(李承采会員子) **そんうおんちゃん** 宋 原 燦 15 歳男(宋俊榮会員子) **いきよんほ** 李慶顯 15 歳男(李承采会員子)

『 納涼例会のご案内 』

日 時: 8 月 1 2 日(木) 午後 7 時より場 所: 『 日月(ひづき) 』 セントラルアークビル 1 F (セントラルホテル向かい 駅北区画 5 街区 6 TEL076 (263)2822 参加費: 会員 1,500 円(食事・飲み代) 家族 4,000 円() 締め切り 8/10

予定 例会 その他

7/22 金沢工大教授 鈴木良次先生
「金沢地域における知的クラスター形成の戦略」
7/29 韓国ホームステイの学生を紹介他
8/12 納涼例会 日月(ひづき)セントラルアークビル 1 F