



# 金沢百万石

## Kanazawa Hyakumangoku

Kanazawa Million Weekly Bulletin No. 0544 1.21 2010

2010年2月のロータリーレートは、1ドル=90円

『友』インターネット速報 2010年1月12日 No.411

インドネシアで教育の機会を開く

インドネシア・アチェ州の子どもたちは、2004年の大津波と30年以上に及ぶ紛争により、教育を受けることさえままならない状態でした。

南アジアを襲った津波では、20万人以上の犠牲者が出ました。さらに、中央政府と独立派グループの長期的な紛争は2005年に平和協定の調印に至ったものの、アチェ州の教育施設の整備は遅々として進んでいませんでした。

こうした子どもたちの窮状に心を痛めた第2780地区のロータリー財団学友会は、支援活動に動き出しました。インドネシアの非政府組織「コミュニタス・ティカール・パンダン」からの問い合わせに応じて、アチェ州の子どもたちのために図書館をつくることを決めました。

学友会は、昨年3月逗子市にて、図書館プロジェクトのためにアチェチャリティーコンサートを開き、1万6,000ドルを集めました。コンサートには、ロータリー奨学生としてイタリアに留学した4人、ソプラノの渡辺ローザさん(2000-01年度)と渡辺昌子さん(2001-02年度)、ピアノの高橋裕子さん(1992-93年度)、ヴォーカルの辻康介さん(1997-98年度)が出演。第2780地区ロータリー財団委員会をはじめ、逗子ロータリークラブ、逗子市教育委員会、インドネシア大使館、日本財団、そして数多くのロータリアンと学友の後援を受けて実現したコンサートです。プロジェクトでは、本、本棚、机、いすを備えた図書館を3つの村に作る事ができました。7月にはロータリアン2人と学友2人がプロジェクトの実地を訪問しました。全文はこちらからご覧になれます。



1/14朝 金沢市にも30~80cmの積雪

### 例会変更

- 金沢 RC 2/3(水) 18:00 金沢ニューグランドホテル「節分の会」3/17(水) 休会
- 金沢東 RC 2/1(月) 18:00 松魚亭 「新春懇親例会」
- 金沢南 RC 2/16(火) 18:30 ホテル日航金沢「2000回記念例会」3/30(火) 休会
- 金沢北 RC 2/25(木) 夜間例会 18:30 松魚亭にて
- 香林坊 RC 2/1(月) 創立22周年例会 18:30 金沢エクセルホテル東急 ビジター受付のみ 2/15(月) 休会 3/29(月) 休会
- みなと RC 2/23(火) 休会 3/30(火) 休会
- 百万石 RC 2/20(土) 18:00 松魚亭「特別例会」2/25(木) 20(土)に振替休会

### 例会予定 2009-2010 年度

- 毎週(木)例会
- 1/14 高木真理子様(子ども夢フォーラム代表)
- 1/21 宮田龍和様(株「ドリムイング」)「ボケない生き方」~痴呆症をどう防ぐか~
- 1/28 岩倉舟伊智会員
- 2/20(土) 高崎RCとの姉妹提携例会

### 2009~2010

(役員) 会長: 村田祐一 副会長: 藤間勸菊 副会長: 西村邦雄 幹事: 多田利明 会計: 宮永満祐美 SAA 永原源八郎

(理事) クラブ管理運営委員長: 井口千夏 副: 二木秀樹(親睦: 木村幸生 プログラム: 金沂秀 SAA: 永原源八郎 ニコニコ: 江守巧 友好・クラブ: 細則: 炭谷亮一) 奉仕プロジェクト委員長: 申東奎 副: 相良光貞(職業: 野城勲 社会: 吉田昭生 国際: 魏賢任) ライトITセンター 副: 炭谷亮一

会員組織委員長: 上杉輝子 副: 吉田昭生(会員増強: 岩倉舟伊智)

ロータリー財団委員長: 木場紀子 副: 宮本玲子 (ロータリー財団: 年次寄付: 村田祐一)

広報委員会委員長: 野城勲 副: 北山吉明(広報: 杵屋喜三以満 ロータリー情報: 北山吉明 会報: 石丸幹夫) 太字: 理事役員

例会場 ホテル日航金沢 5F 〒920-0853 金沢市本町 2-15-1 T076-234-1111 例会日時 木曜日 19:00

事務室 ライブ1ビル 2F 〒920-0852 金沢市此花町 3-2 T262-2211 F262-2241 (事務局) 相川晶代

E-mail khrc@quartz.ocn.ne.jp ホムページ URL http://www17.ocn.ne.jp/~hrc/

事務局執務時間 月火水金 10:00~16:00 木 15:00~20:30 休憩時間 12:00~13:00 休日 土日祝日



# 例会便り

544回

2010 1.12 (木)

ホテル日航 5F

出席率 21/37 56.76%

9月の修正出席率 67.62 %



のおかしな点などがありましたら指摘してください。仲良くクラブを盛りたて、クラブライフをお楽しみください。後ほど自己紹介して頂きます。

二つ目は 12 日の合同新年会でラオスの絹織物がほとんど完売に近い売り上げでした。宮永さんをはじめ女性陣の大活躍でした。申奉仕プロジェクト委員長も診療を繰り上げ早くから設営などに力を貸してくださいました。皆様ありがとうございました。今回の売り上げでラオス支援が 1 年多くできると思います。ロータリーの友情、奉仕の精神まだまだ捨てたものではありません。

三つ目として、炭谷会員がガバナーに立候補し、紆余曲折がありましたが認められました。

後ほど詳しい経過説明と今後の対策を考えるため 30 分延長例会があります。

若狭豊新会員：金沂秀さんと 悲しいお知らせです。多田幹事のお父様が  
は同級生でした。これからも 亡くなりになりました。お通夜は 15 日夜です。  
よろしく 御願いたします。 詳しくは 15 日の朝刊をご覧ください。

ゲスト紹介：(卓話者)高木眞理子様(子ども夢フォーラム代表)

ビジターの紹介：小矢部 R C 嶋田 登 様

今月の誕生者の紹介 2日 二木会員 7日 石丸会員 31日 谷会員

**新入会員入会式** 若狭 豊 様 職業分類：循環器内科医 推薦  
人 西村会員、村田会員、藤間会員



村田祐一会長からロータリーバッヂを

**寄附金の贈呈：**  
子ども夢フォーラム様へ

《 食 事 》

## 幹事報告 委員会報告

宮永満祐美会員：職業分類変更について 若狭会員は循環器内科、西村邦雄会員内科は一般内科、申会員は呼吸器内科 胃腸外科となりました。高崎 RC との姉妹提携調印式は 2/20 (土) であって、2/25 (木) は振り替えで例会がありません。

木村幸生親睦委員長：2/20 (土) 高崎 RC との姉妹提携調印式出欠の締め切り日は今日ですので御願いたします。当日、高崎市長が出席されますし、バス一台で 35 名です。



**ニコニコBOX** ¥26,350- 本年度累計 ¥466,193- 残高¥2,876,369-



村田会長 ・皆様 おめでとうございます。今年も宜しくお願いします。 ・若狭先生、入会歓迎します ・子ども夢フォーラムの高木眞理子様いつも子供達の力になって戴き有難うございます。

石丸会員 あけましておめでとうございます。Eメールのみで年賀状を出しましたが、あらためて今年もよろしくお願い致します。年末年始は新聞に出たりTVにでたり忙しい日々でした。

上杉会員 高木眞理子様、ようこそおいで下さいました。子どもの夢のお話楽しみにしております。木場会員 あと半年、村田会長・多田幹事よろしく御願いたします。高木様ようこそ。卓話よろしく御願いたします。

炭谷会員 あけましておめでとうございます。今年も頑張りましょう 土田会員 今年もよろしくお願い致します。 永原会員 百万石の皆様おめでとうございます。雪景色の金沢になりましたが温暖化の影響をあまり感じないですね。本日の卓話高木眞理子様、夢のある話をお聞かせ下さい。楽しみにしております。

藤間会員 今年もよろしくお願い致します。12月20日、皆様ありがとうございました。今後とも頑張ります。(1万円) 水野会員 新年あけましておめでとうございます。本年もよろしくお願い致します。 宮永会員

あけましておめでとうございます。本年もよろしくお願い致します。高木さんようこそ。 宮永会員 年末の1F喫茶店にて打合せのおつりをニコボックスします。





もう 10 年たちました。それでも大きな課題が沢山あります。昨年、全国フォーラムがありました。緊急課題として、

**緊急アピール**

日本の子どもたちは、今、これまでになかった苛酷な環境の中で育つことを強いられています。子どもの貧困率は、世界の先進国の中で群を抜いて高、一日の唯一のまともな食事が学校給食だけ、という子どもも珍しくありません。また世界一のメディア漬けが進行する中で、生身の人間のぬくもりよりも無機質なメディア機器との接触が増えた子どもたちは深い孤独の闇に迷っています。毎日 1.7 人の子どもが自ら命を絶ち、3 人に 1 人の 15 歳児が孤独を訴えています。中学生の不登校率は史上最高を記録し、小学校、中学校、高校での校内暴力事件も年々増え、2007 年には 5 万件を越え史上最多となりました。

子どもたちは、こうした形で「生きにくさ」「育ちづらさ」を表現しているのです。

こうした状況の中、無料でかけられる電話に踏み切った全国のチャイルドラインには、子どもたちの声が年間 18 万件以上も寄せられています。日々子どもたちの声を受けとめている私たちは、日本の子どもたちの「生きにくさ」「育ちにくさ」をそのまま放置することは絶対に許されないと考えます。

そして、チャイルドラインに電話してくる子どもたちの状況を踏まえて、私たちは次のような対策が緊急に必要だと考え、子どもに関係するすべての人々に訴えます。

その一つは、乳幼児からの育児支援の必要性です。親の子育て力の低下はストレートに子どもたちの自己肯定感の低下や親子の愛着形成不全につながっています。乳幼児期のきめ細かな育児サポート体制を地域社会で確立することが緊急に必要です。

二つ目が、貧困の連鎖を断ち切るための施策です。親の経済的な困難が、子どもたちの心身の発達を著しく歪めています。不安定雇用や長時間労働が子どもたちの孤独感を深め、安らぎを奪っています。親の経済格差が子どもの教育格差となり貧困や反社会行動が再生産されることはなんとしても防がなくてはなりません。

三つ目が、「子どもの権利条約」を学ぶ機会の設定です。大人も子どもも、子どもがひとりの人間として様々な権利を持つ主体であることを知る必要があります。教師も含めて子どもの問題に関わる大人たちが、「子どもの権利」について学習し、家庭・学校・地域、あらゆる場面で子どもの声に耳を傾けることが当たり前の社会を目指す第一歩を踏み出しましょう。

今年は『子どもにとっての最善の利益を保障することは大人たちの責務』と謳った「子どもの権利条約」が国連総会で採択されて 20 年、日本が批准して 15 年の節目の年に当たります。

今回、チャイルドライン支援センター 10 周年事業の締めくくりとして行われる全国フォーラムを機に、日々チャイルドラインに携わり誰よりも子どもの現実を肌身に感じている私たちは、それぞれの地域で多くの人々と手を繋ぎ、子どもにとっての最善の利益を目指す取組みの先頭に立つことを改めて確認し、その決意をここに宣言します。

2009 年 11 月 21 日

第 6 回チャイルドライン全国フォーラム 2009in 千葉 実行委員長  
認定特定非営利活動法人チャイルドライン支援センター 代表理事

清川 輝基

点 鐘

炭谷ガバナーノミニー選出報告会



**炭谷亮一会員：** 昨年 8 月立候補を宣言しましてから、年末にもう一人の方が立候補されましたが、12/28 の 5 年のパストガバナーによる指名委員会で選ばれました。これとてにかく公表ということですが、1/22 までに意義なければ正式にスタートします。みなさま本当に一致団結指示してくださりありがとうございます。私の実行したいこといくつか書きましたがごらん下さい。



**岩倉舟伊智会員：** 2009 ~ 2010 ガバナーノミニーの選出が 12/28 おこなわれまして、炭谷亮一会員が公表されました。1/22 まで意義なければ正式スタートです。



**申東奎 奉仕プロジェクト委員会委員長**

ラオスの織物の売り上げは 年忘れ例会で 100,000 円、新年 8 R C 合同例会で 294,000 円 で計 394,000 円でした。本当におかげ様で好成績でした。



### 1月の理事役員会

例会後ホテル日航 5 F にて 12/30 にラオス訪問の報告が炭谷亮一会員より報告。

高崎 RC との姉妹提携式典と懇親会について高崎市長が来られるとの事で、予算、行事の詳細について話しあった。  
山出金沢市長招待の件、翌日の観光や2次会の件、

### ラオスの訪日生徒面接 2009.12.30

IT教育のために訪日生徒の面接が当地でおこなわれました。多少とも語学(英語)が出来ていることが条件で2名の合格者と2名の補欠者が決定しました。



ラオスの受験者とラオス教育省の方と炭谷亮一会員



Miss Souththida Aliyavongsa 14 才

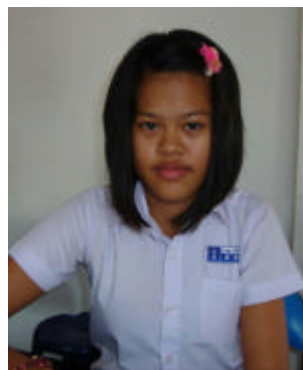

Miss Khamsananh Onsy 14 才

石川県立美術館開設50周年記念

## 遠き道展

一伝えたい日本画の今一

平成22年1月4日(日)~2月7日(日)

会場中継体

開館時間：午前9時30分から午後6時まで(入館は30分前まで)

観覧料：一般800円(900円)・大学生600円(400円)・高小生200円(100円)

1) 内容は2008年11月の最新号

※ 申込受付終了後、観覧手続・動線案内書(観覧者用)を郵送でお送りいたします。

主催：石川県立美術館

後援：石川県実行委員会、全国実行委員会、富山県教育委員会、福井県教育委員会、福井県商工、文化庁、富山県観光局、社会福祉法人日本マイトハウス

視覚障害者のためのボランティア鑑賞ガイドさん募集

しています。特にお喋りの好きな女性のかた御願ひ致します。

1/24(日)12時からと1/25(月)10~12:30まで 当日美術館受付まで

遠き道展実行委員会代表 RI 2660 地区くずは RC 森 賢司